

Centre de loisirs
09 72 46 13 14



alsh.saverdun@gmail.com

➔ **ALSH** ➔

Vacances d'Automne 2024

La sensorialité...
Sur le chemin des émotions

Du 21 au 25 octobre 2024

Groupe des PS

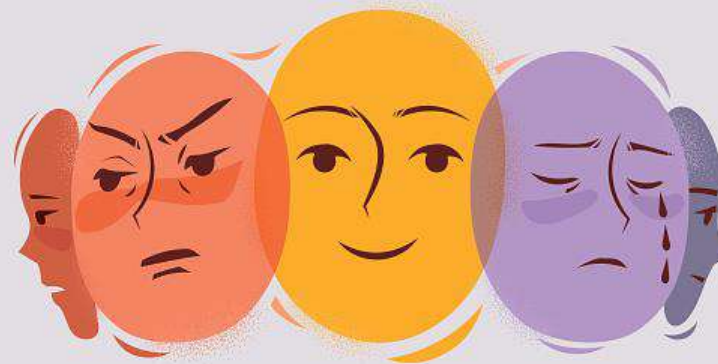



Cette semaine, on va s'amuser avec nos cinq sens ! On va faire plein d'activités rigolotes, des bricolages et des jeux pour découvrir et nommer nos émotions. Prêts à jouer et à explorer ?

	Lundi 21 octobre	Mardi 22 octobre	Mercredi 23 octobre	Jeudi 24 octobre	Vendredi 25 octobre
Matin	Activité manuelle Le micro de la parole	Activité manuelle Notre tapis sensoriel	Activité manuelle Le cube touché des émotions	Activité manuelle La marionnette des émotions	Activité manuelle Mon sac sensoriel
A.M	Jeu Charabia	Jeu Plus fort moins fort	Jeu Le béret des émotions	Jeu Le miroir à émotions	Jeu La douche chaude et ses gouttes de bienveillance

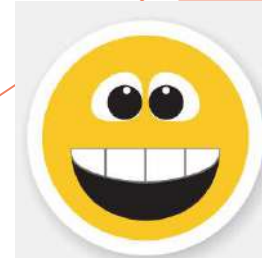

Centre de loisirs
09 72 46 13 14



www.coloriage.info

alsh.saverdun@gmail.com

➔ **ALSH** ➔

Vacances d'Automne 2024

Imagine toi...

Du 28 au 31 octobre 2024

Groupe des PS



Imagine...



Nous avons créé un programme amusant pour aider nos petits à développer leur imagination et à améliorer leur motricité en jouant avec des animaux connus

	Lundi 28 octobre	Mardi 29 octobre	Mercredi 30 octobre	Jeudi 31 octobre	Vendredi 1er novembre
Matin	Activité manuelle Imagine-toi en kangourou	Activité manuelle Si tu étais.. un flamant rose	Activité manuelle Rêve-toi en guépard	Atelier cuisine Telle une chauve- souris	FÉRIÉ
A.M	Jeu Bondir comme...	Jeu Sur un pied...	Jeu Le plus rapide...	Jeu Dans la grotte...	



Centre de loisirs
09 72 46 13 14



NOTES D'AUTOMNE

du 21 au 25 octobre 2024

Groupe des MS / GS



alsh.saverdun@gmail.com

Les animateurs vont te conter l'histoire de Foxy, le petit renard...

Il va vivre son premier automne et faire de nombreuses découvertes :
le lundi sera consacré aux feuilles des arbres, le mardi aux animaux, le mercredi aux éléments de la nature, le jeudi aux fruits et légumes d'automne pour terminer par une grande chasse au trésor!



	Lundi 21 octobre	Mardi 22 octobre	Mercredi 23 octobre	Jeudi 24 octobre	Vendredi 25 octobre
Matin	Activité manuelle La pluie de feuilles	Activité manuelle Les amis de Foxy	Activité manuelle Mon panier automnal	Atelier culinaire Ma compotée automnale	Activité manuelle Mon tableau d'automne
A.M	Jeu Dessine-moi un renard	Jeu Jouons dans la forêt	Jeu Flip, Flop, petite feuille	Jeu Les pommes dans l'arbre	Jeu Chasse au trésor



Centre de loisirs
09 72 46 13 14



alsh.saverdun@gmail.com

ALSH

Vacances d'Automne 2024

Voyage Magique...

Du 28 au 31 octobre 2024

Groupe des MS / GS

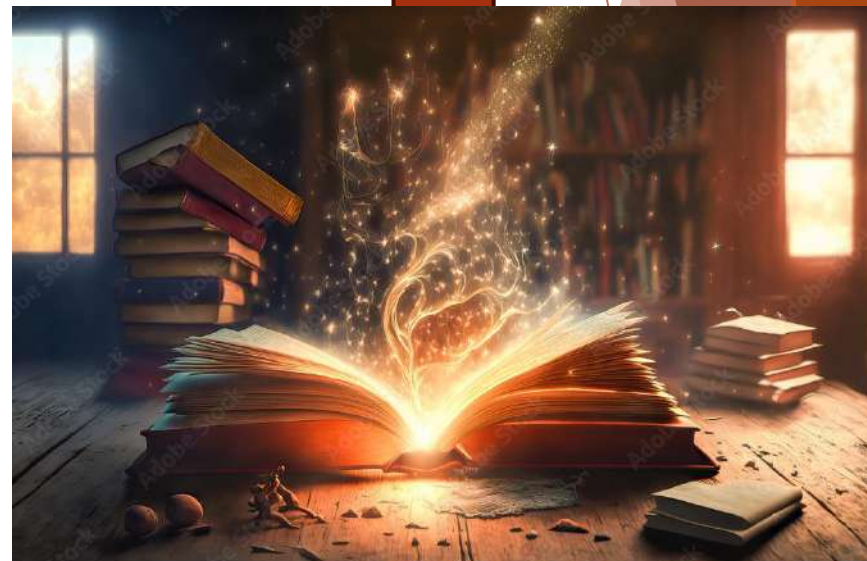



Les enfants vont plonger dans un monde magique grâce à des activités manuelles, sportives et culinaires.
Préparez-vous à une aventure fantastique !

	Lundi 28 octobre	Mardi 29 octobre	Mercredi 30 octobre	Jeudi 31 octobre	Vendredi 1er novembre
Matin	Activité manuelle Ma tenue de sorcier	Activité manuelle Les animaux magiques De la sorcière	Activité manuelle Ma poudre de perlimpinpin	Atelier culinaire Le chaudron et sa mixture effrayante	FÉRIÉ
A.M	Jeu Les anneaux ensorcelés	Jeu Sauvons la princesse	Jeu Le Quidditch	Jeu Le jeu de l'araignée	



Centre de loisirs
09 72 46 13 14



alsh.saverdun@gmail.com

ALSH

Vacances d'Automne 2024

Astérix et Obélix
Chez les Ariégeois

Du 21 au 25 octobre 2024

Groupe des CP / CE1





Toute la semaine, nous allons faire découvrir aux enfants le monde de la bande dessinée d'Astérix et Obélix. La création d'un décor du village Gaulois, en y incluant les personnages mythiques de cette B.D, permettra aux enfants de s'immerger dans le monde de ces deux compères. Les aventures d'Astérix et Obélix, riches en personnages colorés et en situations comiques, stimuleront l'imagination des enfants et leur permettront de s'intéresser à l'histoire de manière amusante.

	Lundi 21 octobre	Mardi 22 octobre	Mercredi 23 octobre	Jeudi 24 octobre	Vendredi 25 octobre
Matin	Bienvenue au village gaulois	Activité manuelle Ma potion magique	Astérix et Obélix aux jeux Olympiques	Activité manuelle Fabrication de cor de chasse et de lyre	Préparation du Grand Banquet
A.M	Jeu Quel personnage suis-je ?	Jeu La capture du menhir	Jeu de piste La chasse au sanglier	Jeu Les Gaulois débarquent...	Visionnage Astérix et Obélix Le domaine des Dieux



Centre de loisirs
09 72 46 13 14



alsh.saverdun@gmail.com

ALSH

Vacances d'Automne 2024

La Mystery Machine

Du 28 au 31 octobre 2024

Groupe des CP / CE1





Les enfants seront des enquêteurs accompagnés par l'équipe de Scooby-Doo. Nos amis ont perdu la « Mystery Machine », à nous de les aider à la retrouver!!
 La première enquête, que nous créerons au Q-G de Scooby-Doo, nous permettra de chercher et retrouver tous les indices qui nous mèneront à l'enquête du jour suivant.
 Éveil, curiosité, observation mais aussi entraide seront nécessaires pour résoudre toutes les énigmes!!!



	Lundi 28 octobre	Mardi 29 octobre	Mercredi 30 octobre	Jeudi 31 octobre	Vendredi 1er novembre
	VERA	DAPHNÉ	FRED	SAMY et SCOOBY-DOO	FÉRIÉ
Matin	L'univers de Scooby-Doo	Enigmes « A l'aide de Daphné »	Activité manuelle Ma loupe d'enquêteur	Enigmes « L'interrogatoire »	
A.M	Jeu d'énigmes Où est le van de Vera ?	Jeu d'énigmes Où est la robe de Daphné ?	Jeu d'énigmes Drôles de traces	Jeu d'énigmes Résolution de l'enquête	



Centre de loisirs
09 72 46 13 14

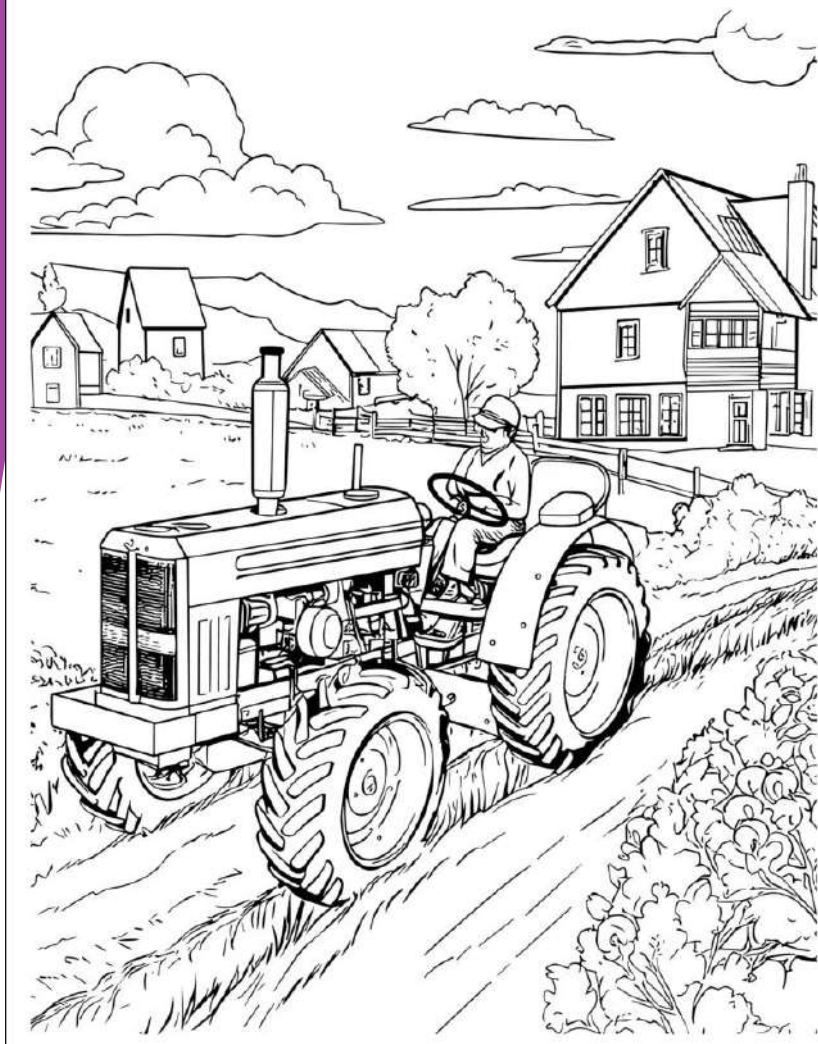

alsh.saverdun@gmail.com

ALSH

Vacances d'Automne 2024

Mon Terroir Gourmand

Du 21 au 25 octobre 2024

Groupe des CE2 / CM1 / CM2



**Terroir
Gourmand**

A la découverte de nos
producteurs locaux

En route pour la
Ferme Le BIROL



En route pour la
Ferme JPS lait

Partons à la rencontre des producteurs locaux qui font la richesse de notre terroir!!!

	Lundi 21 octobre	Mardi 22 octobre	Mercredi 23 octobre	Jeudi 24 octobre	Vendredi 25 octobre
Matin	Repérons sur une carte les producteurs de Saverdun et de ses alentours	Effectif limité	Visite de notre cantine et quizz avec notre chef cuisinier Patrick	Atelier cuisine Notre tarte à la châtaigne	Balade sur le marché et interview des exposants
		SORTIE à la journée Le matin : Visite de la laiterie Bio de Lézat et fabrication de yaourts			
A.M	Préparation des visites	Pique-nique au Lac de Saint Ybars L'après-midi : visite de la Ferme de Birol à Pamiers	Balade à vélo jusqu'à la ferme d'Olivier Portefaix	Atelier manuel Notre circuit court	Présentation de notre stand « Terroir Gourmand »



Direction la ferme de M. Portefaix



Centre de loisirs
09 72 46 13 14



alsh.saverdun@gmail.com

ALSH

Vacances d'Automne 2024

Manger, Bouger

Du 28 au 31 octobre 2024

Groupe des CE2 / CM1 / CM2



Manger, Bouger

Cette semaine s'articulera autour de la création d'un article pour le blog du centre de loisirs pour retracer notre aventure sur le thème de l'alimentation. Une chasse au trésor sera organisée sous forme de défis dont l'objectif sera de rassembler tous les éléments nécessaires à la constitution d'un menu équilibré et en respect de l'environnement et de la planète (circuit court, bio, local...) Pour clôturer ces vacances, nous préparons un fondant au chocolat revisité que nous irons partagé avec l'Espace Jeunes.

	Lundi 28 octobre	Mardi 29 octobre	Mercredi 30 octobre	Jeudi 31 octobre	Vendredi 1er novembre
Matin	Rédaction de l'article pour le blog	Mise en page et montage photos	Jeu de société Famille Zéro déchet	Atelier cuisine Fondant au chocolat revisité	FÉRIÉ
A.M	Défi Kim goût Touch avec des fruits et légumes frais	Défi Mastermind Sauras-tu retrouver la bonne combinaison d'aliments ?	Défi Menu équilibré Sauras-tu créer le menu parfait ?	« La Maison de l'horreur » Activité préparée par les jeunes de l'espace Jeunes à l'occasion d'Halloween	

